

# Rīgas aprites ekonomikas centra Kopienas telpas iekārtošana pēc aprites ekonomikas principiem

Kārlis Jaunromāns, Alīna Beitane, Kristaps Butāns

+ FIX TRIX

# Mērķi

**01**

Ergonomisks

**02**

Funkcionāls

**03**

Mājīgs un  
mūsdienīgs

**04**

Materiālu  
atgūšana no  
atkritumu  
plūsmas

**05**

Atkārtota  
izmantošana

**06**

Atkritumu  
rašanas  
novēršana







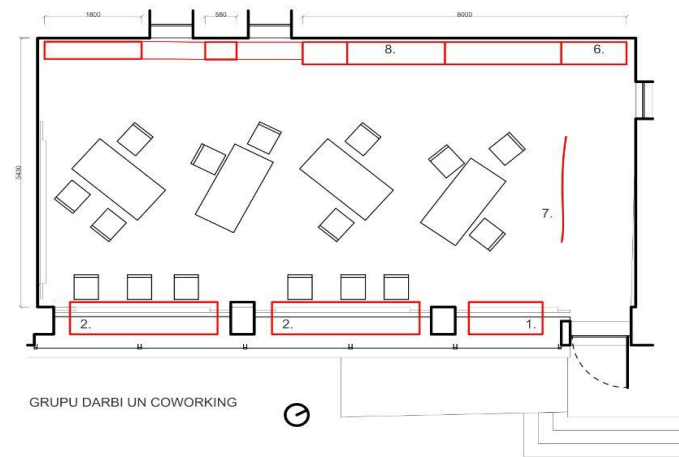
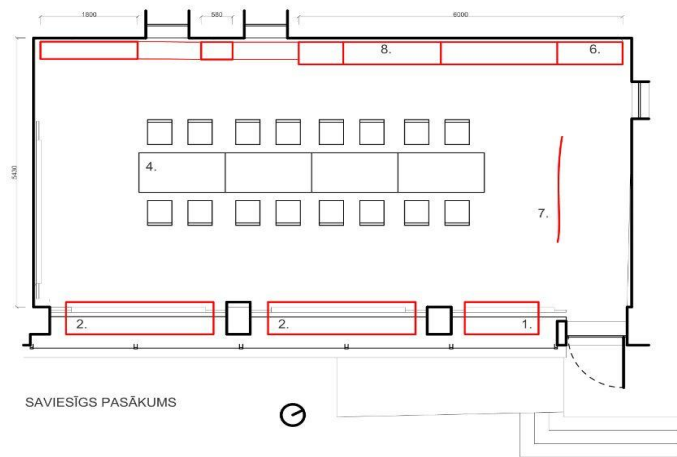
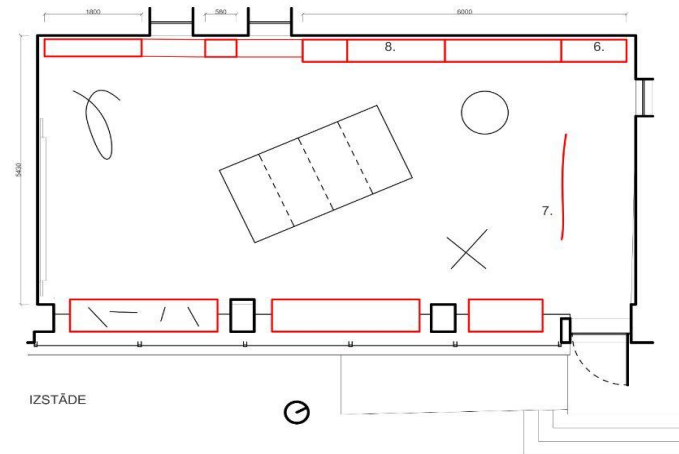
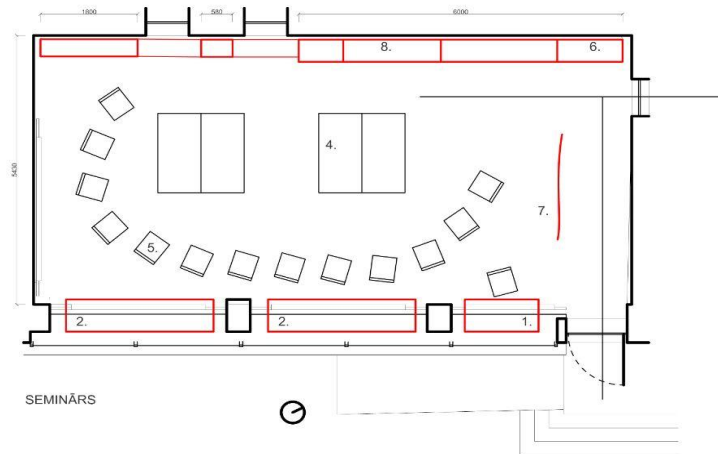

Materiālu atgūšana no  
atkritumu plūsmas

Atkārtota  
izmantošana

Atkritumu rašanas  
novēršana

Izpēte un dokumentēšana

Atjaunošana

Prioritāte esošajiem elementiem

Demontāža un transportēšana

Funkcijas maiņa

Modularitāte

Sakārtošana un uzglābāšana

Papildināšana

Risinājumu salīdzinājums

Atgriezumu izmantošana

Pārveidošana

Atgriezieniskā funkciju maiņa

Atkritumu šķirošana





# Process







# Process

Skatītāju krēsli	Koks		450x450x 800	Skaitis	667	Koka krēsli. Modulārā savienojams atdalīt un savienot nepieciešamā skaitā. Stiprināti pie grīdas	Parkets Lielajā Zālē	Koks		60 x 260	m2	400	Sarkankoks vai egle?
------------------	------	---	--------------	---------	-----	--	----------------------	------	---	----------	----	-----	----------------------

# 01 Griestu niša



# 01 Griestu niša



## 02 Vadu siena

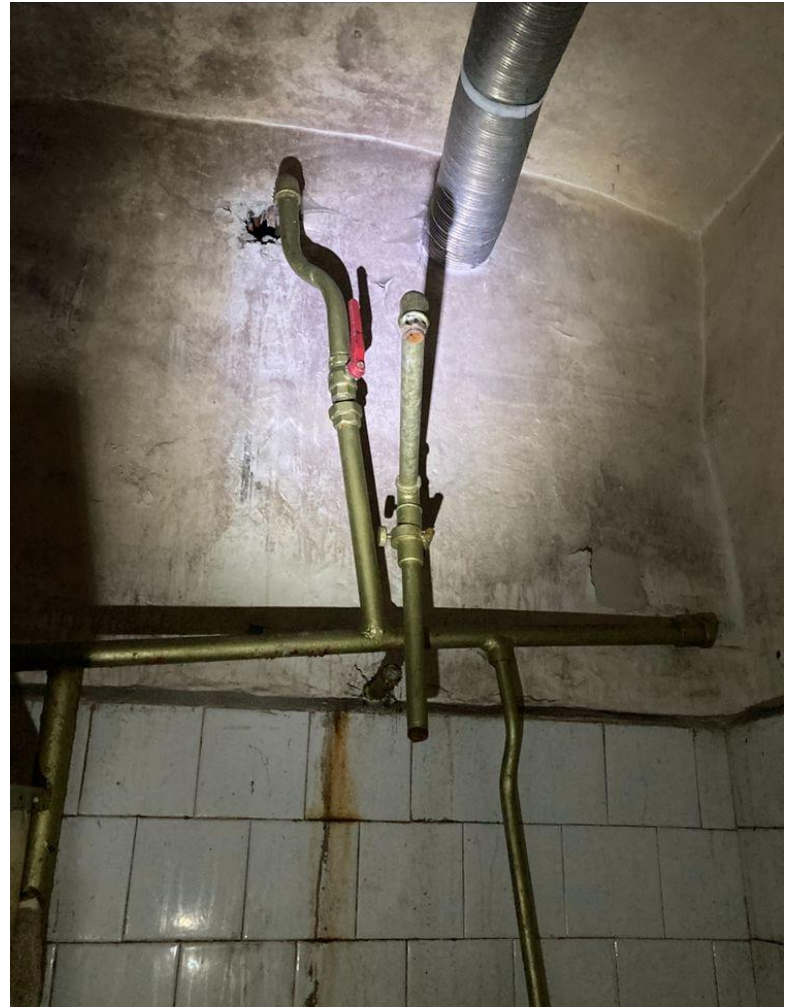

# 02 Vadu siena

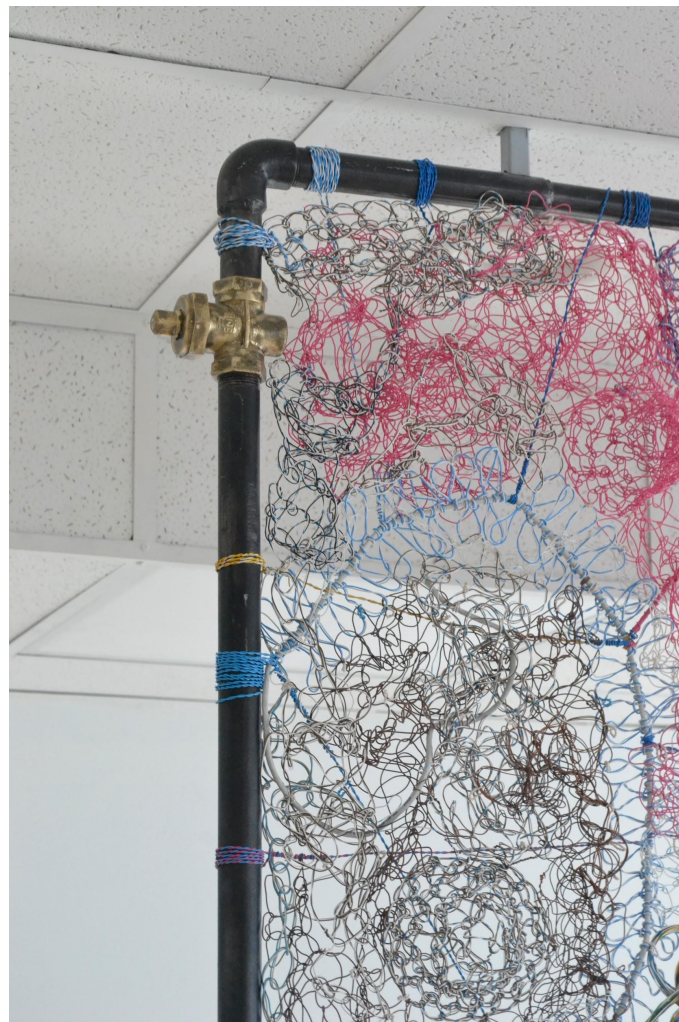

# 03 Palodze



# 03 Palodze



# 04 Galdi





# 04 Galdi



# 05 Puķu kastes



# 05 Puķu kastes



# 06 Pakaramie



# 06 Pakaramie



# 07 Sēdmēbele



# 07 Sēdmēbele



# 07 Sēdmēbele





# 08 Mantu kastes



# 08 Mantu kastes



# 09 Plauktu sistēma



# 09 Plauktu sistēma



# 09 Plauktu sistēma



# 09 Plauktu sistēma

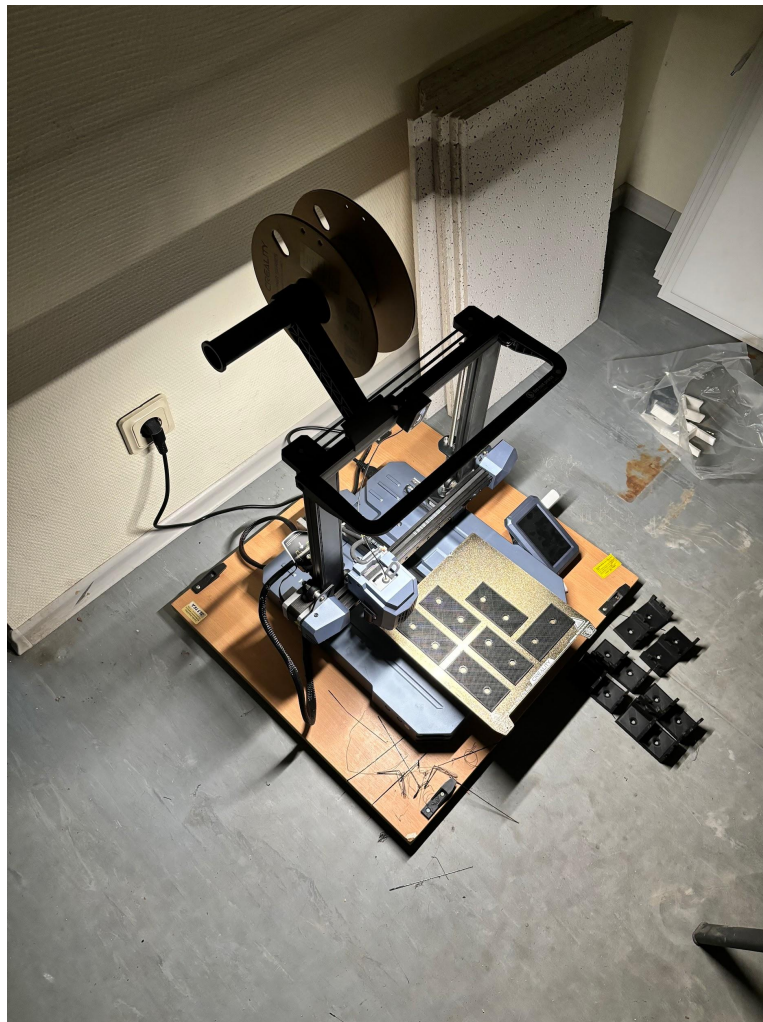

# 09 Plauktu sistēma





Paldies par uzmanību!